

**Mr.sc. Krunoslav ORMUŽ, dipl. inž. str.**

Stalni sudski vještak za strojarstvo, promet i analizu  
cestovnih prometnih nezgoda Županijskog suda u Zagrebu  
Poljana Josipa Brunšmida 2, Zagreb

**TEMPO INŽENJERING d.o.o.  
U STEČAJU**

JOSIPA LONČARA 2, ZAGREB

OIB: 03795340985

MB: 01635778

## **TEHNIČKINA LAZIMIŠLJENJE**

**PROCJENA TRŽIŠNE VRIJEDNOSTI DIJELA OSNOVNIH SREDSTAVA  
STEČAJNOG DUŽNIKA**



**TRŽIŠNA VRIJEDNOST PREDMETNIH OSNOVNIH SREDSTAVA**

**4.559.000,00 kn + PDV ili 601.451,18 € + PDV (1,00 € = 7,58 Kn)**

ZAGREB, LIPANJ 2014



REPUBLIKA HRVATSKA  
ŽUPANIJSKI SUD U ZAGREBU  
PREDSJEDNIK SUDA

Broj: 4 Su-97/13  
Zagreb, 02. veljače 2013. god. g.

**RJEŠENJE**

Predsjednik Županijskog suda u Zagrebu, odlučujući povodom zahtjeva Krunoslava Ormuža za ponovno imenovanje stalnim sudskim vještakom za strojarstvo, promet i analizu cestovnih prometnih nezgoda, na temelju članka 140. stavak 1. Zakona o sudovima ( NN 122/10-pročišćeni tekst i 27/11) u vezi s člankom 11. Pravilnika o stalnim sudskim vještacima (NN br. 88/08, 8/09 i 126/11),

**riješio je**

**Mr.sc. Krunoslav Ormuž, dipl.ing.stroj.** iz Zagreba, Poljana Josipa Brunšmida 2, ponovno se imenuje stalnim sudskim vještakom za **STROJARSTVO, PROMET I ANALIZU CESTOVNIH PROMETNIH NEZGODA** na vrijeme od četiri godine.



O tome obavijest:

1. Krunoslav Ormuž
2. Ministarstvo pravosuđa
3. U spis

**Mr.sc. Krunoslav ORMUŽ, dipl. inž. str.**

Stalni sudski vještak za strojarstvo, promet i analizu  
cestovnih prometnih nezgoda Županijskog suda u Zagrebu  
Poljana Josipa Brunšmida 2, 10000 Zagreb

Zagreb, 09. lipnja 2014.

**TEMPO INŽENJERING d.o.o.  
U STEČAJU**

JOSIPA LONČARA 2, ZAGREB

OIB: 03795340985

MB: 01635778

**Predmet:** Utvrđivanje tehničkog stanja i procjena tržišne vrijednosti dijela *osnovnih sredstava* kojima se koristila tvrtka *TEMPO INŽENJERING d.o.o. U STEČAJU*, Zagreb

Temeljem narudžbe stečajnog upravitelja (gđa. Iva Petanjek) za procjenu vrijednosti dijela osnovnih sredstava (osobna i gospodarska vozila, strojevi) kojima se koristila tvrtka *TEMPO INŽENJERING d.o.o., U STEČAJU* Josipa Lončara 2, Zagreb

**N A L A Z I M I Š L J E N J E**

koji temeljim na:

- analizi dostupne dokumentacije (inventurni popis osnovnih sredstava i dokumentacije vozila);
- pregledu i identifikaciji predmetnih *osnovnih sredstava* – osobnih i gospodarskih vozila, te strojeva i opreme kojima se koristila tvrtka *TEMPO INŽENJERING d.o.o.*, Josipa Lončara 2, Zagreb dana 12.-14.05.2014. godine kada su predmetna osnovna sredstva pregledana, identificirana i fotografirana, a fotografije se nalaze u priloženom foto-elaboratu;
- današnjoj novo-nabavnoj vrijednosti odgovarajućih osnovnih sredstava, te aktualnom stanju na domaćem i međunarodnom tržištu istih.

# N A L A Z

Tvrtka TEMPO utemeljena je 1948., a 1992. godine TEMPO d.d. upisano u sudski registar kao Trgovačko društvo. U osnovnoj djelatnosti visokogradnji izgrađen je veliki broj stanova te veliki broj tvorničkih pogona, poslovnih zgrada, hotela visoke kategorije, škola, bolnica, sportskih objekata, te je izgrađeno nekoliko velikih vodoprivrednih zahvata u prostoru (cesta, mostova, uređenja vodenih tokova i dr.). Tvrtka Tempo imala je zaokružen proces proizvodnje (vlastiti kamenolom, šljunčara, betonara, ciglana i pogon građevne stolarije).

TEMPO INŽENJERING d.o.o. je u vlasništvu TEMPO d.d. sa zadaćom obavljanja konzalting poslova, pružanja inženjering usluga, projektiranja, nadzora, posredovanja i prodaje nekretnina te obrade tržišta za matično društvo i za treće osobe.

## PREGLED I STANJE PREDMETNIH OSNOVNIH SREDSTAVA

Temeljem narudžbe stečajne upraviteljice (gđa. Iva Petanjek) za procjenu vrijednosti dijela osnovnih sredstava (osobna, gospodarska vozila i strojeva za obradu betona) kojima se koristila tvrtka *TEMPO INŽENJERING d.o.o.*, U *STEČAJU* Josipa Lončara 2, Zagreb – Susedgrad, pregledana su predmetna osnovna sredstva. Pregled je obavljen uz pratnju stečajne upraviteljice i g. Huse Kovačevića, višegodišnjeg djelatnika stečajnog dužnika, koji je opisao tehničko stanje svakog od pokazanih predmetnih osnovnih sredstava.

Pregledom koji se odvijao od 12/13. svibnja 2014. identificirana su predmetna osnovna sredstva i utvrđeno je njihovo tehničko stanje kako slijedi:



# 1. Osobni automobil – M1, OPEL ASTRA 1.6 ENJOY, reg oznake ZG-7584-DM

Inventarski broj: 3000011

Marka vozila: OPEL

Tip vozila: ASTRA

Model vozila: 1.6 ENJOY

Boja vozila: siva s efektom

Broj šasijske: W0L0AHL4888069128

Oblik karoserije: zatvoreno, za 5 putnika, 5 vrata,  
dimenzije: duljina 4288 mm, širina 1753 mm, visina 1460 mm,  
masa praznog vozila 1330 kg, maksimalno dopuštena masa 1765 kg

God. proizvodnje: 2008., prva registracija 06.03.2008.

Motor i transmisija: Otto motor, četverotaktni, redni, četiri cilindra, 4 ventila po cilindru,  
volumen motora 1598 cm<sup>3</sup>, max. snaga motora 85 kW pri 6000 okr/min,  
max. moment motora 155 Nm pri 4000 okr/min, emisija CO<sub>2</sub> 155 g/km.  
Pogon na prednje kotače, ručni mjenjač s 5 stupnjeva prijenosa,  
pneumatici sprijeda/straga 205/55R16 91H.

Prijeđeno: 126603 km na putomjeru

**Utvrđeno stanje: Vozilo je ispravno, u potpunosti funkcionalno, registrirano do 06.03.2015.**

Podaci o vlasniku vozila	
IME	
PREZIME	
PREBIVALIŠTE (ADRESA)	
NAZIV	TEMPO INŽENJERING DOO
MB	01635778
SJEDIŠTE-ADRESA	JOSIPA LONČARA 2 ZAGREB
Napomena:	

Podaci o vozilu	
1. Vrsta vozila	M1 - OSOBNI AUTOMOBIL
2. Marka vozila	OPEL
3. Tip vozila	ASTRA
4. Model vozila	1.6 ENJOY
5. Boja vozila	SIVA - S EFEKTOM
6. Broj šasijske	W0L0AHL4888069128
7. Oblik karoserije	ZATVORENI
8. Osnovna namjena	
9. Proizvođač	ADAM OPEL
10. Država proizvodnje	VELIKA BRITANIJA
11. Godina proizvodnje	2008
12. Mjesec za spisanje	5
13. Mjesec za stavljanje	14
14. Datum prve registracije	06.03.2008
15. Mjesec za ležanje	15
16. Masa praznog vozila	1330
17. Maksimalna brzina	193
18. Najveća dop. masa	1765
19. Maksimalna opterećenja	
20. Broj osovina na osov. prednja	2
21. Broj osovina na osov. straznja	2
22. Broj osovina ukupno	4
23. Vrsta motora	OTTO - REG-KAT - EURO IV
24. Snaga mot. u Kw	85
25. Broj obrtaja/min	6000
26. Rad. obujam motora u cm <sup>3</sup>	1598
27. Maksimalna dužina vozila	4288
28. Maksimalna širina vozila	1753
29. Maksimalna visina vozila	1460
30. Maksimalni volumen	
31. Kotlača broj	4
32. Gušenice	NH
33. Prednja kotlača	205/55R16 91H
34. Srednje kotlača	
35. Straznja kotlača	205/55R16 91H
36. Vrsta kočnice	DUKLIČNA HIDRAUČNA+ABS
37. Vrsta kuke	NE
38. Vrsta vilo	NE

REPUBLICA HRVATSKA  
PROMETNA DOZVOLA  
CERTIFICAT D'IMMATRICULATION  
Registarska oznaka: ZG7584DM  
Datum registracije: 06.03.2008  
Dozvola izdaje: TEMPO INŽENJERING DOO, Zagreb, 06.03.2008  
M.P. (potpis službene osobe)



## 2. Osobni automobil – M1, OPEL ASTRA 1.6 reg oznake ZG-7585-DM

Inventarski broj: 3000012  
Marka vozila: OPEL  
Tip vozila: ASTRA  
Model vozila: 1.6 16V  
Boja vozila: siva s efektom  
Broj šasije: WOLOAHL4888068426

Oblik karoserije: zatvoreni za 5 putnika, 5 vrata,  
dimenzije: duljina 4288 mm, širina 1753 mm, visina 1460 mm,  
masa praznog vozila 1255 kg, maksimalna dopuštena masa 1765 kg  
God. proizvodnje: 2008. prva registracija 07.03.2008.

Motor i transmisija: Otto motor, četverotaktni, četiri cilindra, 4 ventila po cilindru,  
volumen motora 1598 cm<sup>3</sup>, max. snaga motora 85 kW pri 5600 okr/min,  
max. moment motora 155 Nm pri 4000 okr/min, emisija CO<sub>2</sub> 158 g/km.  
pogon na prednje kotače, ručni mjenjač s 5 stupnjeva prijenosa,  
pneumatici sprijeda/straga 205/55 R 16 91H.

Prijedeno: 244723 km na putomjeru

Utvrđeno stanje: **Vozilo je ispravno, u potpunosti funkcionalno, registrirano do 07.03.2015.**

PODACI O TEHNIČKOM PREGLEDU I VALJANOSTI PROMETNE DOZVOLE

REPUBLICA HRVATSKA  
HR  
PROMETNA DOZVOLA  
CERTIFICAT D'IMMATRICULATION  
Registarska oznaka  
ZG7585DM  
Datum registracije 07.03.2008  
Dozvolu izdao  
PU ZAGREBAČKA  
07.03.2008  
Dana 2461499  
Br. 2461499  
M.P. (potpis službene osobe)

2461499 2461499 2461499

PODACI O VLASNIKU VOZILA

IME  
PREZIME  
PREBIVALIŠTE (ADRESA)  
TEMPO INŽENJERING DOO  
NAZIV  
01635778  
MB JOSIPA LONČARA 2  
SJEDIŠTE-ADRESA ZAGREB  
Napomena:

1	Vrsta vozila	M1 - OSOBNI AUTOMOBIL		23	Dozvola za vožnju	prednja		srednja		
2	Marka vozila	OPEL		24	Broj osobe	2	25	Do toga pog. osoba	1	
3	Tip vozila	ASTRA		26	Vrsta motora	OTTO - REG-KAT - EURO IV				
4	Model vozila	1,6 16V		27	Snaga mot. u Kw	85	28	Broj/min	5600	
5	Boja vozila	SIVA - S EFEKTOM		29	Rad. obujam motora u cm <sup>3</sup>	1598				
6	Broj šasije	WOLOAHL4888068426		30	dužina	4288	31	širina	1753	
7	Oblik karoserije	ZATVORENI		32	visina	1460	33	volumen		
8	Osnovna namjena			34	Kotača broj	4	29	Gusenica	NE	
9	Proizvođač	ADAM OPEL		35	prednje	205/55 R 16 91H				
10	Država proizvodnje	VELIKA BRITANIJA		36	srednje	205/55 R 16 91H				
11	Godina proizvodnje	2008	12	Datum prve registracije	07.03.2008		37	straznja	205/55 R 16 91H	
13	Mjesta za sjedanje	5	14	Mjesta za stajanje	15	Mjesta za ležanje	38	visina voznica	DVOKRUŽNA HIDRAULIČNA+ABS	
16	Dopuštena nosivost	510		17	Masa praz. vozila	1255		39	Kukla	NE
18	Naveca dop. masa	1765		18	Maksimal. brzina	195		36	Vitlo	NE

Napomena:



### 3. Osobni automobil – M1, OPEL VECTRA 1.9 DTH reg oznake ZG-4339-DP

Inventarski broj: 3000015  
Marka vozila: OPEL  
Tip vozila: VECTRA  
Model vozila: 1.9 DTH  
Boja vozila: crna s efektom  
Broj šasijske: W0L0ZCF6981099648  
Oblik karoserije: zatvoreni, za 5 putnika, 5 vrata,  
dimenzije: duljina 4642 mm, širina 1798 mm, visina 1460 mm,  
masa praznog vozila 1388 kg, maksimalna dopuštena masa 1990 kg  
God. proizvodnje: 2008., prva registracija 09.06.2008.  
Motor i transmisija: Dieslov motor s prednabijanjem (Euro IV), četverotaktni, redni s četiri cilindra, 4 ventila po cilindru, volumen motora 1910 cm<sup>3</sup>, max. snaga motora 110 kW pri 4000 okr/min, max. moment motora 320 Nm pri 2000 okr/min, emisija CO<sub>2</sub> 154 g/km.  
Pogon na prednje kotače, ručni mjenjač s 6 stupnjeva prijenosa, pneumatički sprijeda/straga 215/55R16 93V.  
Prijeđeno: 107941 km na putomjeru  
Utvrđeno stanje: **Vozilo je ispravno, u potpunosti funkcionalno, registrirano do 09.06.2014. u vrlo urednom stanju, dobro opremljen.**

Datum TP:		Datum TP:	
09.06.2008.	09.06.2012.		
Dozvola vrijedi do:	Dozvola vrijedi do:		
09.06.2009.	09.06.2013.		
Datum TP:	Datum TP:		
09.06.2009.	07.06.2013.		
Dozvola vrijedi do:	Dozvola vrijedi do:		
09.06.2010.	09.06.2014.		
Datum TP:	Datum TP:		
09.06.2010.			
Dozvola vrijedi do:	Dozvola vrijedi do:		
09.06.2011.			
Datum TP:	Datum TP:		
09.06.2011.			
Dozvola vrijedi do:	Dozvola vrijedi do:		
09.06.2012.			

REPUBLICA HRVATSKA  
HR  
PROMETNA DOZVOLA  
CERTIFICAT D'IMMATRICULATION  
Registarska oznaka  
ZG4339DP  
Datum registracije 09.06.2008  
Dozvolu izdao  
PP ZAGREBAČKA  
09.06.2008  
Dana  
2628134  
Br.  
2628134  
(potpis službene osobe)

2628134 - :KD 750506 2628134 2628134

PODACI O VLASNIKU VOZILA	
IME	
PREZIME	
PREBIVALIŠTE (ADRESA)	
TEMPO INŽENJERING D.O.O.	
NAZIV	01635778
MB JOSIPA LONČARA 2	
SJEDIŠTE-ADRESA	ZAGREB
Napomena:	

1. Vrsta vozila	M1 - OSOBNI AUTOMOBIL	20. Dopuna na osnovu	prednja	straznja	22. Od toga pog. osovina	1				
2. Marka vozila	OPEL	21. Broj osovina	2							
3. Tip vozila	VECTRA	22. Vrsta motora	DIESEL - EURO IV							
4. Model vozila	1,9 DTH	24. Snaga mot. u Kw	110	25. Broj o/min	4000					
5. Boja vozila	CRNA - S EFEKTOM	26. Rad. obujam motora u cm <sup>3</sup>	1910							
6. Broj šasijske	W0L0ZCF6981099648	27. Oblik karoserije	ZATVORENI	dužina	4642	širina	1798			
7. Oblik karoserije	ZATVORENI	27. Osnovna namjena		visina	1460	volumen				
8. Osnovna namjena		28. Kotača broj	4	29. Gusjenice	NE					
9. Proizvođač	ADAM OPEL	30. Vrsta guma	prednje	215/55 R 16 93V						
10. Država proizvodnje	NJEMAČKA	31. Vrsta guma	srednje							
11. Godina proizvodnje	2008	12. Datum prve registracije	09.06.2008				32. Vrsta guma	straznja	215/55 R 16 93V	
13. Mjesta za sjedenje	5	14. Mjesta za stajanje		15. Mjesta za ležanje		33. Vrsta kočnica	DVOKRUŽNA HIDRAULIČNA+ESP			
16. Dopuštena nosivost	602	17. Masa praz. vozila	1388		34. Kuća	NE	35. Vilo	NE		
18. Najveća dop. masa	1990	19. Maksimal. brzina	217							

Napomena:

#### 4. Osobni automobil – M1, OPEL VECTRA 1.6 CDX reg oznake ZG-930-UI

- Inventarski broj:
- Marka vozila: OPEL
- Tip vozila: VECTRA
- Model vozila: 1.6i CDX
- Boja vozila: Crvena – s efektom
- Broj šasijske: W0L0ZCF6981099648
- Oblik karoserije: zatvoreni, za 5 putnika, 5 vrata,  
dimenzije: duljina 4452 mm, širina 1706 mm, visina 1400 mm,  
masa praznog vozila 1165 kg,
- God. proizvodnje: 1995., prva registracija 16.05.1995.
- Motor i transmisija: Otto motor (reg. kat.), četverotaktni, redni s četiri cilindra, volumen motora 1598 cm<sup>3</sup>,  
max. snaga motora 52 kW pri 5500 okr/min.  
Pogon na prednje kotače, ručni mjenjač s 5 stupnjeva prijenosa, pneumatsici  
sprijeda/straga 195/60R15.
- Prijeđeno: 331490 km na putomjeru
- Utvrđeno stanje: **Vozilo bilo registrirano .do 15.05.2014.** Zapušteno, u lošem stanju.



PODACI O VLASNIKU VOZILA		Vrsta vozila		Klasa, oznaka, način, na stroju		prijenos						
IME		1	M1 - OSOBNI AUTOMOBIL	20		20	prednja					
PREZIME		2	OPEL	21	Broj osovina	2	21	straznja				
OS		3	VECTRA	22	Vrste motora	OTTO - REG-KAT	22	1				
PREBIVALIŠTE (ADRESA)		4	1.6 I CDX	23	Snaga mot. u Kw	52	23	Broj obrt/min	5200			
		5	CRVENA - S EFEKTOM	24	Rad. obujam motora u cm <sup>3</sup>	1598	24					
		6	W0L00087S7590815	25	Mjere vozila	25	duljina	4452	25	širina	1706	
		7	ZATVORENI	26	visina	1400	26	volumen				
		8	ADAM OPEL	27	Kotača broj	4	27	prednje	195/60 R 15	27	straznje	195/60 R 15
		9	NJEMAČKA	28	Mjesta za sjedenje	5	28	prednje	195/60 R 15	28	straznje	195/60 R 15
		10	1995	10	Datum prva registracije	16.05.1995	10	Mesta za ležanje		10	Vrsta košnica	DVOKRUŽNA HIDRAULIČNA+ABS
		11	5	11	Mjesta za slajanje		11	Masa praz. vozila	1165	11	Kuka	NE
		12		12	Maksimal. brzina	176	12	Najveća dop. masa		12	Vilo	NE
		13		13			13			13		
		14		14			14			14		
		15		15			15			15		
		16		16			16			16		
		17		17			17			17		
		18		18			18			18		
		19		19			19			19		
		20		20			20			20		
		21		21			21			21		
		22		22			22			22		
		23		23			23			23		
		24		24			24			24		
		25		25			25			25		
		26		26			26			26		
		27		27			27			27		
		28		28			28			28		
		29		29			29			29		
		30		30			30			30		
		31		31			31			31		
		32		32			32			32		
		33		33			33			33		
		34		34			34			34		
		35		35			35			35		
		36		36			36			36		
		37		37			37			37		
		38		38			38			38		
		39		39			39			39		
		40		40			40			40		
		41		41			41			41		
		42		42			42			42		
		43		43			43			43		
		44		44			44			44		
		45		45			45			45		
		46		46			46			46		
		47		47			47			47		
		48		48			48			48		
		49		49			49			49		
		50		50			50			50		

Napomena:



## 5. Teretni automobil – N3, MERCEDES BENZ ACTROS 3541, reg oznake ZG-2676-ES

Inventarski broj: 9000006  
Marka vozila: MERCEDES BENZ  
Tip vozila: ACTROS  
Model vozila: 3541  
Boja vozila: višebojan  
Broj šasijske: WDB9333041L183924  
Oblik karoserije: Teretno vozilo s 4 osovine, **miješalica za prijevoz betona 9m<sup>3</sup>**, dimenzije: duljina 9200 mm, širina 2500 mm, visina 3750 mm, masa praznog vozila 14600 kg, nosivost 17400 kg, maksimalna dopuštena masa 32000 kg  
God. proizvodnje: 2006., prva registracija 04.04.2007.  
Motor i transmisija: Diesel motor, četverotaktni, volumen motora 11946 cm<sup>3</sup>, snaga motora 300 kW pri 1800 okr/min, pogon na stražnje dvije osovine, pneumatici prednji, srednji i stražnji 315/80R22,5 154/150M.  
Utvrđeno stanje: **Vozilo je ispravno, u potpunosti funkcionalno, registrirano do 19.06.2014. u urednom stanju. Po prometnoj dozvoli vlasnik VB Leasing d.o.o.**

Datum TP: 19.06.2013. M.P.		Datum TP: 19.06.2014. M.P.		Korisnik leasinga: TEMPO INŽENJERING D.O.O. OIB: 03795340985 JOSIPA LONČARA 2 ZAGREB		REPUBLIKA HRVATSKA					
Datum TP: 19.06.2013. M.P.		Datum TP: 19.06.2014. M.P.		HR		PROMETNA DOZVOLA CERTIFICAT D'IMMATRICULATION					
Dozvola vrijedi do: M.P.		Dozvola vrijedi do: M.P.		Registarska oznaka: ZG2676ES		Datum registracije: 20.06.2012					
Datum TP: M.P.		Datum TP: M.P.		PU ZAGREBAČKA		Dozvolu izdao: 2012					
Dozvola vrijedi do: M.P.		Dozvola vrijedi do: M.P.		Dan: 2012		E: (potpis službene osobe)					
Datum TP: M.P.		Datum TP: M.P.		0556643		0556643					
Dozvola vrijedi do: M.P.		Dozvola vrijedi do: M.P.		0556643		0556643					
PODACI O VLASNIKU VOZILA				1. Vrsta vozila: N3 - TERETNI AUTOMOBIL				20. Datum prv. registracije: 04.04.2007			
IME				2. Marka vozila: MERCEDES				21. Broj osovina: 4			
PREZIME				3. Tip vozila: ACTROS C-200095				22. Od toga pog. osovina: 2			
OIB				4. Model vozila: 3541				23. Vrsta motora: DIESEL - EURO IV			
PREBIVALIŠTE (ADRESA)				5. Boja vozila: VIŠEBOJAN				24. Snaga mot. u kW: 300			
VB LEASING D.O.O.				6. Broj šasijske: WDB9333041L183924				25. Broj o/min: 1800			
NAZIV				7. Čak. karoserije: MJEŠALICA				26. Rad. obujam motora u cm <sup>3</sup> : 11946			
55525619967				8. Osnovna namjena: ZA PRIJEVOZ BETONA				27. Mjera vozila: dužina 9200, širina 2500, visina 3750			
OIB: HORVATOVA 82				9. Provođač: DAIMLERCHRYSLER				28. Količina: 8			
SJEDIŠTE-ADRESA: ZAGREB				10. Sadržaj proizvođač: NJEMAČKA				29. Gusjenice: NE			
Napomena:				11. U prometu od: 2006				30. Mjerna grana: prednje 315/80R22,5 154/150M, srednje 315/80R22,5 154/150M, stražnje 315/80R22,5 154/150M			
				12. Datum prv. registracije: 04.04.2007				31. Vrsta vozilica: DVOKRUŽNA ZRAČNA+EBS			
				13. Mjesto za registraciju: 2				32. Vrsta: NE			
				14. Mjesto za stajanje: 14				33. Vrlo: NE			
				15. Mjesto za rezanje: 15							
				16. Dopuštena nosivost: 17400							
				17. Masa praznog vozila: 14600							
				18. Nosivost dop. masa: 32000							
				19. Maksimalna brzina: 90							

## **6. Teretni automobil – N3, MERCEDES BENZ ACTROS 3541, bez reg oznake**

Inventarski broj:	9000006
Marka vozila:	MERCEDES BENZ
Tip vozila:	ACTROS
Model vozila:	3541
Boja vozila:	višebojan
Broj šasije:	WDB9333041L182925
Oblik karoserije:	Teretno vozilo s 4 osovine, <i>miješalica za prijevoz betona 9m<sup>3</sup></i> , dimenzije: duljina 9200 mm, širina 2500 mm, visina 3750 mm, masa praznog vozila 14600 kg, nosivost 17400 kg, maksimalna dopuštena masa 32000 kg
God. proizvodnje:	2006.
Motor i transmisija:	Diesel motor, četverotaktni, volumen motora 11946 cm <sup>3</sup> , snaga motora 300 kW pri 1800 okr/min, pogon na stražnje dvije osovine, pneumatici prednji, srednji i stražnji 315/80R22,5 154/150M.
<b>Utvrđeno stanje:</b>	<b>Vozilo je ispravno, prema izjavi u potpunosti funkcionalno.</b>

Nije dostavljena kopija prometnih dokumenata (predmetno teretno vozilo je istih tehničkih značajki kao i prethodno navedeno).



## 7. Teretni automobil – N3, MERCEDES ATROS 2641 reg oznake ZG-7573-DM

Inventarski broj: 9000010  
 Marka vozila: MERCEDES BENZ  
 Tip vozila: ACTROS, sandučar (bez kipe) ugrađena dizalica HIAB 175  
 Model vozila: 2641 (C-219710)  
 Boja vozila: narančasta  
 Broj šasijske: WDB9301421L277757  
 Oblik karoserije: *Teretno vozilo s dizalicom, s 3 osovine - 6x4 (pogonske 2 stražnje osovine) dimenzije: duljina 9630 mm, širina 2550 mm, visina 3700 mm, masa praznog vozila 13940 kg, maksimalno dopuštena masa 26000 kg maksimalna brzina 90 km/h.*  
 God. proizvodnje: 2007., prva registracija 06.03.2008.  
 Motor i transmisija: Diesel motor EURO III, volumen motora 11946 cm<sup>3</sup>, max. snaga motora 300 kW pri 1800 okr/min, pneumatici sprijeda/srednji/straga 315/80 R 22,5 154M/150M  
 Broj radnih sati: 131545 km (na putomjeru)  
 Utvrđeno stanje: Vozilo je ispravno, u potpunosti funkcionalno, registrirano do 06.03.2015.

REPUBLICA HRVATSKA

**HR**

**PROMETNA DOZVOLA**  
**CERTIFICAT D'IMMATRICULATION**

Registarska oznaka  
**ZG7573DM**

Datum registracije 06.03.2008

Dozvola izdao  
 POLJANA BRUNŠMIDA

Datum 06.03.2008

Br. 2461482

(potpis službene osobe)

1	Vrsta vozila	N3 - TERETNI AUTOMOBIL	20	Država proizvođača	NJEMAČKA
2	Marka vozila	MERCEDES	21	Broj osovine	3
3	Tip vozila	ACTROS	22	Od toga pog. osovina	2
4	Model vozila	C-219710 2641	23	Vrsta motora	DIESEL - EURO III
5	Boja vozila	NARANČASTA	24	Snaga mot. u Kw	300
6	Broj šasijske	WDB9301421L277757	25	Broj ovinj. motora u cm <sup>3</sup>	11946
7	Oblik karoserije	OTVORENO S DIZALICOM	26	Rad. obujam motora u cm <sup>3</sup>	11946
8	Osnovna namjena		27	Mjesta za sjedenje	2
9	Proizvođač	MERCEDES	28	Mjesta za stajanje	2
10	Država proizvodnje	NJEMAČKA	29	Maksimalna brzina	90
11	Godina proizvodnje	2007	30	Masa praznog vozila	13940
12	Datum prve registracije	06.03.2008	31	Maksimalna brzina	90
13	Mjesta za sjedenje	2	32	Vrsta kočnice	DVOKRUŽNA ZRAČNA+EBS
14	Mjesta za stajanje	2	33	Kuka	DA
15	Mjesta za ložanje		34	Visina	3700
16	Dopuštena nosivost	12060		Širina	2550
17	Masa praznog vozila	13940		Volumen	
18	Najveća dop. masa	26000		Širina	2550
				Visina	3700

**PODACI O VLASNIKU VOZILA**

IME: CAJIC, P.

PREZIME: GRACIĆ

PRESJELIŠTE (ADRESA):

VB LEASING D.O.O.

NAZIV: 01354582

MB: HRVATSKA 82

SJEDIŠTE (ADRESA): ZAGREB

Napomena:



## 8. Teretni automobil – N3, MERCEDES BENZ ACTROS 2632, reg. oznake ZG-2429-EP

Inventarski broj: 9000007  
Marka vozila: MERCEDES BENZ  
Tip vozila: ACTROS atest C-163306, ugrađena pumpa za beton PUTZMEISTER M-36  
Model vozila: 2632  
Boja vozila: višebojan  
Broj šasijske: WDB9301431L160564  
Oblik karoserije: Teretno vozilo – radno vozilo pumpa za beton PUTZMEISTER M-36, dimenzije: duljina 11310 mm, širina 2500 mm, visina 3950 mm, masa praznog vozila 25500 kg;  
God. proizvodnje: 2007., prva registracija 04.01.2007.  
Motor i transmisija: Diesel motor, EURO III, volumen motora 11946 cm<sup>3</sup>, snaga motora 235 kW pri 1800 okr/min, pneumatici (3 osovine) prednji 315/80R 22,5 156L, pneumatici srednji/stražnji 315/80R 22,5 150L s  
Utvrđeno stanje: Vozilo objavljeno u siječnju 2014. Po izvaji ispravno i funkcionalno.

Datum TP: 03.01.2012.	Datum TP:	REPUBLICA HRVATSKA	
Dozvola vrijedi do: 05.01.2013.	Dozvola vrijedi do:	HR	
Datum TP: 08.01.2013.	Datum TP:	PROMETNA DOZVOLA	
Dozvola vrijedi do: 09.01.2014.	Dozvola vrijedi do:	CERTIFICAT D'IMMATRICULATION	
Datum TP:	Datum TP:	Registarska oznaka	
Dozvola vrijedi do:	Dozvola vrijedi do:	ZG2429EP	
Datum TP:	Datum TP:	Datum registracije: 1.02.2012.	
Dozvola vrijedi do:	Dozvola vrijedi do:	Dozvolu izdao	
Datum TP:	Datum TP:	PU ZAGREBAČKA	
Dozvola vrijedi do:	Dozvola vrijedi do:	Dana: 02.2012.	
Datum TP:	Datum TP:	Br.:	
Dozvola vrijedi do:	Dozvola vrijedi do:	M.P.	
0410184		(potpis službene osobe)	

0410184

0410184

0410184

PODACI O VLASNIKU VOZILA											
IME											
PREZIME											
OIB											
PREBIVALIŠTE (ADRESA)											
TEMPO- INŽENJERING D.O.O.											
NAZIV											
03795340985											
OIB JOSIPA LONČARA 2											
SJEDIŠTE-ADRESA ZAGREB											
Napomena:											

1	Vrsta vozila	N3 - TERETNI AUTOMOBIL	20	Dopuš. nosiv. na osov. prednja	8000	Srednja	9500	
2	Marka vozila	MERCEDES		stražnja	9500			
3	Tip vozila	ACTROS C-163306	21	Broj osovine	3	22	Od toga pog. osovina	2
4	Model vozila	2632	23	Vrsta motora	DIESEL - EURO III			
5	Boja vozila	VIŠEBOJAN	24	Snaga mot. u Kw	235	25	Broj o/min	1800
6	Broj šasijske	WDB9301431L160564	26	Rad. obujam motora u cm <sup>3</sup>	11946			
7	Oblik karoserije	KADNO VOZILO	27	Mjesta vozila dužina	11310	širina	2500	
8	Osnovna namjena	ZA PRIJENOS BETONA		visina	3950	volumen		
9	Proizvođač	DAIMLERCHRYSLER	28	Kotača broj	6	29	Gusjenice	NE
10	Država proizvodnje	NJEMAČKA	30	prednje	315/80 R 22,5 156L			
11	U prometu od	2007	12	Datum prve registracije	04.01.2007			
13	Mjesta za sjedenje	2	14	Mjesta za stajanje				
16	Dopuštena nosivost	0	17	Masa praz. vozila	25500			
18	Najveća dop. masa	25500	19	Maksimal. brzina	85			
			32	Velikina guma	315/80 R 22,5 150L			
			33	Vrsta kočnica	DVOKRUŽNA ZRAČNA+EBS			
			34	Kuka	NE	35	Vitlo	NE

Napomena:



## 9. Priključno vozilo O2 - PUTZMEISTER P-715-TD pumpa za beton, reg. oznake ZG-7901-EO

Inventarski broj: 900002

Marka vozila: PUTZMEISTER

Tip vozila: P-715-TD (C-145241)

Boja vozila: višebojan

Broj šasijske: 142001565

Oblik karoserije: *priključno vozilo s 1 osovinom, radno vozilo – pumpa za beton*  
dimenzije: duljina 4420 mm, širina 1520 mm, visina 1680 mm,  
masa praznog vozila 1860 kg,  
pneumatici 215/70R15 109 C

God. proizvodnje: 2007., prva registracija 23.04.2007.

Utvrđeno stanje: Radni stroj ispravan, uredan izgled, registrirano do 12.06.2014.

Datum TP:	Datum TP:
20.03.2011.	
Dozvola vrijedi do: 21.03.2012.	
M.P.	M.P.
Datum TP: 20.03.2012.	Datum TP:
Dozvola vrijedi do: 21.03.2013.	Dozvola vrijedi do:
M.P.	M.P.
Datum TP: 12.06.2013.	Datum TP:
Dozvola vrijedi do: 12.06.2014.	Dozvola vrijedi do:
M.P.	M.P.
Datum TP:	Datum TP:
Dozvola vrijedi do:	Dozvola vrijedi do:
M.P.	M.P.

REPUBLIKA HRVATSKA  
  
**PROMETNA DOZVOLA  
CERTIFICAT D'IMMATRICULATION**  
Registarska oznaka  
**ZG7901EO**  
Datum registracije: 1.02.2012  
Dozvolu izdao:  
PU ZAGREBAČKA  
Dana: 21.02.2012  
Br.:  
M.P. (potpis službene osobe)

**0410185**  
PODACI O VLASNIKU VOZILA

IME: \_\_\_\_\_  
PREZIME: \_\_\_\_\_  
OIB: \_\_\_\_\_  
PREBIVALIŠTE (ADRESA): \_\_\_\_\_  
TEMPO- INŽENJERING D.O.O.  
NAZIV: \_\_\_\_\_  
03795340985  
OIB JOSIPA LONČARA 2  
SJEDIŠTE-ADRESA ZAGREB  
Napomena: \_\_\_\_\_

0410185		0410185									
1	Vrsta vozila	O2 - PRIKLJUČNO VOZILO	20	Država, naziv na osov. na osov.	prednja	1900	srednja				
2	Marka vozila	PUTZMEISTER	21	Broj osovine	straznja						
3	Tip vozila	KP 715 TD C-145241	22	Od toga pog. osovina							
4	Model vozila		23	Vrsta motora							
5	Boja vozila	VIŠEBOJAN	24	Snaga mot. u Kw		25	Broj o/min				
6	Broj šasijske	142001565	26	Rad. obujam motora u cm³							
7	Oblik karoserije	P - RADNO VOZILO	27	Mirna visina vozila	dulžina	4420	širina	1520			
8	Osnovna namjena	ZA PRIJENOS BETONA	27	visina	volumen	1680					
9	Proizvođač	PUTZMEISTER	28	Kolača broj	2	29	Gusjenice	NE			
10	Država proizvodnje	NJEMAČKA	30	prednje	215/70R15 109C						
11	U prometu od	2007	Datum prve registracije	23.04.2007	31	srednje					
13	Mjesta za sjedenje	14	Mjesta za stajanje	15	Mjesta za ležanje	32	straznje				
16	Dopuštena nosivost	0	17	Masa praz. vozila	1860	33	Vrsta kočnica	NALETNA			
18	Najveća dop. masa	1860	19	Maksimal. brzina		34	Kuka	NE	35	Vilo	NE

Napomena: \_\_\_\_\_



## 10. Priključno vozilo O3 – SCHWARZMULLER

Inventarski broj: 9000013  
 Marka vozila: SCHWARZMULLER  
 Tip vozila: PA  
 Model vozila: 2/E  
 Boja vozila: višebojan  
 Broj šasijske: VAVAHP2187H263088  
 Oblik karoserije: P-otvorena sandučar, *priključno vozilo s 2 osovine*,  
 dimenzije: duljina 8900 mm, širina 2550 mm, visina 2650 mm,  
 masa praznog vozila 3700 kg, najveća dopuštena nosivost 18000 kg;  
 pneumatici sprijeda/straga 385/65 R 22,5  
 God. proizvodnje: 2007., prva registracija 17.03.2008.  
 Utvrđeno stanje: Vozilo je ispravno, u potpunosti funkcionalno, registrirano do 17.03.2015.

Datum TP		Dozvola vrijedi do		Datum TP		Dozvola vrijedi do	
17.03.2008.		17.03.2008.		22.03.2012.		17.03.2013.	
17.03.2008.		17.03.2010.		14.03.2013.		17.03.2014.	
17.03.2010.		17.03.2011.		20.03.2014.		17.03.2015.	
17.03.2012.							

REPUBLIKA HRVATSKA

**HR**

**PROMETNA DOZVOLA**  
**CERTIFICAT D'IMMATRICULATION**

Registarska oznaka  
 ZG9298DJ

Datum registracije: 17.03.2008

Dozvolu izdao  
 PU ZAGREBAČKA  
 17.03.2008

Dana: 2489600

Broj: 2489600

(potpis službene osobe)

2489600

2489600

2489600

PODACI O VLASNIKU VOZILA									
IME									
PREZIME									
PREBIVALIŠTE (ADRESA)									
NAZIV									
MB									
SJEDIŠTE-ADRESA									
Napomena:									

1	Vrsta vozila	04 - PRIKLJUČNO VOZILO	20	Dopuš. nosiv. na osov.	prednja	9000	srednja	
2	Marka vozila	SCHWARZMULLER		straznja	9000			
3	Tip vozila	PA	21	Broj osovine	2	22	Od toga pog. osovine	
4	Model vozila	2/E	23	Vrsta motora				
5	Boja vozila	VIŠEBOJAN	24	Snaga mot. u Kw		25	Broj omm	
6	Broj šasijske	VAVAHP2187H263088	26	Rad. obujam motora u cm <sup>3</sup>				
7	Oblik karoserije	P - OTVORENA	27	Mjera vozila	dulžina	8900	širina	2550
8	Osnovna namjena	--		visina	2650		volumen	
9	Proizvođač	SCHWARZMULLER	28	Kolača broj	4	29	Gusjenice	NE
10	Država proizvodnje	AUSTRIJA	30	prednje	385/65 R 22,5			
11	Godina proizvodnje	2007	31	srednje				
				straznje	385/65 R 22,5			
13	Mjesta za sjedenje		14	Mjesta za stajanje		15	Mjesta za ležanje	
16	Dopuštena nosivost	14300	17	Masa praz. vozila	3700	33	Vrsta kočnica	DVOVODNA ZRAČNA+EBS
18	Najveća dop. masa	18000	19	Maksimal. brzina		34	Kuka	NE
						35	Vilo	NE



**OSTALA OSNOVNA SREDSTVA:**

<b>Red. broj</b>	<b>Inv. broj</b>	<b>Naziv/opis osnovnog sredstva</b>	<b>God. proizvodnje</b>
11.	9000020	<b>Linija za izradu prefabriciranih betonskih nosača (dvostruko zakošene grede i oplate stupova), T-1091</b> <i>Ukupno maksimalno opterećenje: <math>T_{A\max} = 350\ t</math> (opterećenje raspodijeljeno između gornjih i donjih poprečnih greda tako da se ne prijeđu max. vrijednosti. <math>T_{i\max} = 300\ t</math>, odnosno <math>T_{S\max} = 50\ t</math>). Maksimalna duljina greda do 36 m, max visine 2,5 m. Minimalna duljina greda 20 m.</i>  Podloga tipa GU 116 duljine 80 m (uključuje 6 elemenata po 12 m i 1 element od 8 m).  Stranice se sastoje od: - 2 para duljine 10,5 m (s repovima) - 16 parova srednjih elemenata duljine 1 m.  Sa stranicama se manipulira mosnim dizalicama ( <i>granicima</i> ) odgovarajuće nosivosti (inv. broj 9000018 i 9000019).	2010.
12	9000018	<b>Mosna dizalica T-1172 (granik s dva glavna nosača),</b> nosivost Q/g = 20 000 kg,	2009.
13	9000019	<b>Mosna dizalica T-1172 (granik s dva glavna nosača),</b> nosivost Q/g = 20 000 kg,	2009.
14	9000014	<b>Paletni nosač PN 20 T</b> (vilice za manipulaciju teretnom na paletama, koristi se s dizalicom HIAB 175 na vozilu MB Actros <i>reg oznake ZG-7573-DM</i> )	2008.
15	9000001	<b>Kontejner poslovni-jednodijelni KO 101</b>	2006.
16	9000005	<b>Kontejner poslovni-jednodijelni, M-50002, T-1008</b>	2007.
17	9000004	<b>Kontejner poslovni-jednodijelni</b>	2007.
18	9000008	<b>Transportni silos za beton (kibla s kipom) M-50005, T-1022</b>	2007.
19	9000009	<b>Transportni silos za beton (kibla s kipom) M-50005, T-1022</b>	2007.
20	9000017	<b>Transportni silos za beton, 1016 - 1 m<sup>3</sup>, (kibla s kipom - okretno kolo)</b>	2009.

# MIŠLJENJE

Na osnovu narudžbe stečajne upraviteljice za izradu *Tehničkog nalaza i mišljenja* radi identifikacije, utvrđivanja tehničkog stanja i procjene tržišne vrijednosti dijela *osnovnih sredstava* (osobnih vozila, gospodarskih vozila, te strojeva i opreme za transport betona) kojima se koristila tvrtka *TEMPO INŽENJERING d.o.o.* U STEČAJU, Josipa Lončara 2, Zagreb - Susedgrad, pregledao sam predmetna osnovna sredstva dana 12./14.05.2014. na lokacijama stečajnog dužnika u Rakitju i Jankomiru. Tijekom pregleda snimljene su fotografije koje se nalaze u prilogu.

Pregledom predmetnih osnovnih sredstava utvrđeno je tehničko stanje kako je navedeno u prethodnom dijelu ovog elaborata.

Temeljem pregleda i utvrđenog odnosno prihvaćenog tehničkog stanja, te analizom novo-nabavne vrijednosti i aktualnog stanja na tržištu mišljenja sam da predmetna *osnovna sredstva* imaju tržišnu vrijednost u viđenom stanju: kako slijedi:

Red. broj	Inv. broj	Naziv/opis osnovnog sredstva	Procijenjena vrijednost:
1	3000011	Osobni automobil M1, OPEL ASTRA 1.6 reg. oznake ZG-7584-DM	<b>39.000,00 kn</b>
2	3000012	Osobni automobil M1, OPEL ASTRA 1.6 reg. oznake ZG-7585-DM	<b>31.000,00 kn</b>
3	3000015	Osobni automobil – M1, OPEL VECTRA 1.9 cdti reg. oznake ZG-4339-DP	<b>57.000,00 kn</b>
4	??	Osobni automobil M1, OPEL VECTRA 1.6i reg. oznake ZG-930-UI	<b>5.000,00 kn</b>
5	9000006	Kamion-miješalica za beton MB ACTROS 3541, reg. ozn. ZG-2676-ES	<b>340.000,00 kn</b>
6	9000007	Kamion-miješalica za beton MB ACTROS 3541, VIN WDB9333041L183925	<b>340.000,00 kn</b>
8	9000002	Kamion MERCEDES BENZ ACTROS 2632 , reg. oznake ZG-2429-EP - auto beton pumpa – PUTZMEISTER M 36	<b>1.100.000,00 kn</b>
7	9000010	Kamion MERCEDES ACTROS 2641 s kranom HIAB 175-3, ZG-7573-DM	<b>340.000,00 kn</b>
9	900002	Priključno vozilo O2 - PUTZMEISTER P-715-TD pumpa za beton, reg. oznake ZG-7901-EO	<b>110.000,00 kn</b>
10	9000013	Priključno vozilo O4 – <i>SCHWARZMULLER</i>	<b>60.000,00 kn</b>
11	2000020	Linija za dvostruko zakošene grede i oplata stupova,	<b>1.500.000,00 kn</b>
12	9000018	Dvomostna dizalica 20 000 kg, <i>T-1172</i>	<b>300.000,00 kn</b>
13	9000019	Dvomostna dizalica 20 000 kg, <i>T-1172</i>	<b>300.000,00 kn</b>
14	9000014	Paletni nosač PN 20 T	<b>4.000,00 kn</b>
15	9000001	Kontejner poslovni-jednodijelni ko 101	<b>7.500,00 kn</b>
16	9000005	Kontejner poslovni-jednodijelni, M-50002, T-1008	<b>7.500,00 kn</b>
17	9000004	Kontejner poslovni-jednodijelni	<b>7.500,00 kn</b>
18	9000008	Transportni silos za beton (kibla s kipom) M-50005, T-1022	<b>3.500,00 kn</b>
19	9000009	Transportni silos za beton (kibla s kipom) M-50005, T-1022	<b>3.500,00 kn</b>
20	9000017	Transportni silos za beton, 1 m3, (kibla s kipom - okretno kolo)	<b>3.500,00 kn</b>
<b>UKUPNO PROCIJENJENA VRIJEDNOST:</b>			<b>4.559.000,00 kn + PDV</b>



# Z A K L J U Č A K

Trenutačna tržišna vrijednost predmetnih *osnovnih sredstava* kojima se koristila tvrtka *TEMPO INŽENJERING d.o.o. U STEČAJU* Josipa Lončara 2, Zagreb u viđenom stanju na lokaciji instalacije iznosi 4.559.000,00 kn + PDV odnosno 601.451,18 € + PDV, uz tečaj 1,00 € = 7,58 Kn.

Ovim elaboratom ne utvrđuje se pravo posjeda odnosno vlasništva nad predmetnim osnovnim sredstvima.

Prilog:        foto-elaborat

1. OPEL ASTRA 1.6, reg oznake ZG-7584-DM

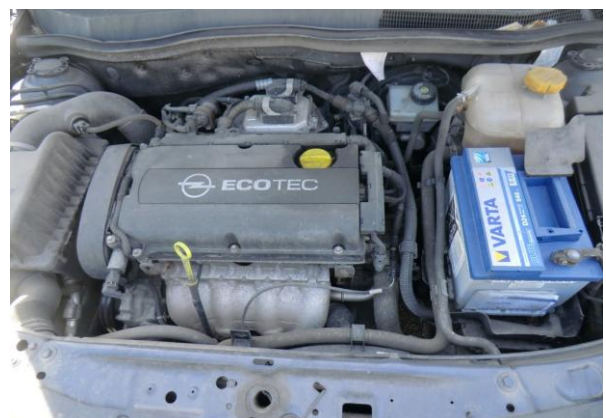



## 2. OPEL ASTRA 1.6 reg oznake ZG-7585-DM





### 3. OPEL VECTRA 1.9DTH reg ozn. ZG-4339-DP





4. OPEL VECTRA 1.6 i reg ozn. ZG-930-UI





5. Miješalica MB ATROS reg ozn. ZG-2676-ES

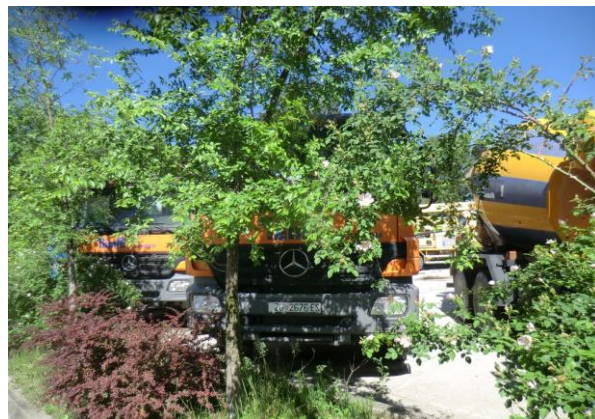



6. Miješalica MB ATROS WDB9333041L183925





7. Kamion MB ACTROS reg. ozn. ZG-7573-DM





8. Kamion MB ACTROS ZG-2429-EP beton pumpa – PUTZMEISTER





**9. Priključno vozilo O2- pumpa za beton  
PUTZMEISTER**





## 10. Priključno vozilo O3-- SCHWARZMULLER





**11. Linija za izradu prefabriciranih betonskih nosača (dvostruko zakošene grede i oplata stupova),**









12./13. Mosna dizalica T-1172 (granik s dva glavna nosača), nosivost Q/g = 20 000 kg,

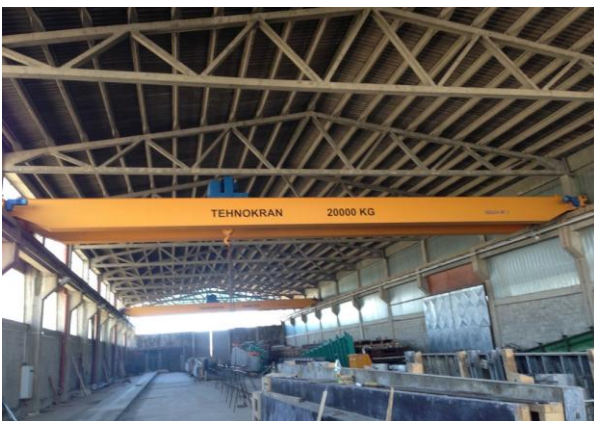

15. – 17. Kontejneri poslovni-jednodijelni





18. - 20. Silos za beton - kible

