

*Karakteristike, opis stanja i procijenjena vrijednost vozila*

Marka i tip vozila:	<b>HYUNDAI SONATA 2.0 DOHC</b>		
Šifra vozila:	V - 2	Broj šasije:	KMH EU41BP7A382806
Proizvođač:	HYUNDAI	Zemlja porijekla:	KOREJA
Datum prve registracije:	05.07.2007.	Godina proizvodnje:	2007.
Vrsta motora:	OTTO	Obujam motora cm <sup>3</sup> :	1998
Snaga u KW:	106	Boja vozila:	Srebrna - s efektom
Prijeđeno kilometara:	285364	Oblik karoserije:	Zatvoreni
Registracija:	ČK858EE	Registrirano do:	06.07.2016.
Opis stanja vozila:	Ispravan, potreban veliki servis, nove ljetne gume i kočnice, odjavljen		
Procijenjena vrijednost u kn:	<b>28.000 kn</b>		

*Snimak vozila*

Prometna dozvola

REPUBLIKA HRVATSKA  
 PROMETNA DOZVOLA  
 CERTIFICAT D'IMMATRICULATION  
 Registrarna oznaka: **CK858EE**  
 Datum registracije: 11.09.2012  
 Dozvolu izdao: PU-MEDIMURSKA  
 Dana: 11.09.2012  
 Br: **0656823**

Napomena:  
 ADRESA/RIDARSKA 1. MRSKO SRDINSKI  
 VOZILO ODJAVLJENO ZA  
 REG. TABLICE  
 SU - NISU VRACENE.  
 Čakovec, 05.05.2016.

PODACI O TEHNIČKOM PREGLEDU I VALJANOSTI PROMETNE DOZVOLE	
Datum TP: 05.07.2012.	Datum TP: 07.07.2013.
Dozvola vrijedi do: 03.07.2013.	Dozvola vrijedi do: 03.07.2014.
Datum TP: 06.08.2014.	Datum TP: 06.07.2015.
Dozvola vrijedi do: 03.07.2015.	Dozvola vrijedi do: 06.07.2016.
Datum TP: M.P.	Datum TP: M.P.
Dozvola vrijedi do: M.P.	Dozvola vrijedi do: M.P.
Datum TP: M.P.	Datum TP: M.P.
Dozvola vrijedi do: M.P.	Dozvola vrijedi do: M.P.

ZAK 18745/12 **0656823**

REPUBLICA HRVATSKA  
 PROMETNA DOZVOLA  
 CERTIFICAT D'IMMATRICULATION  
 Registrarna oznaka: **CK858EE**  
 Datum registracije: 11.09.2012  
 Dozvolu izdao: PU-MEDIMURSKA  
 Dana: 11.09.2012  
 Br: **0656823**

VOZILO ODJAVLJENO ZA  
 REG. TABLICE  
 SU - NISU VRACENE.  
 Čakovec, 05.05.2016.

1	Vrsta vozila	M1 - OSOBNI AUTOMOBIL	20	Država izdava	HRVATSKA
2	Marka vozila	HUNDAI	21	Broj oznaka	2
3	Tip vozila	SONATA	22	Odloga pop. dozvola	1
4	Modeli vozila	2.0 D0HC	23	Vrsta motora	OTTO - BENC - 4TAK
5	Boja vozila	SREBNA - S EFEKTOM	24	Snaga mot. u kW	106
6	Broj šasije	KMHU41BE7A382806	25	Broj oznaka	EURO-IV
7	Čak. kerosejla	ZATVORENI	26	Rad. obujm. motora u cm <sup>3</sup>	1998
8	Čakovna rasipnja	9.	27	Broj vozila	4800
9	Prevozna vozila	HUNDAI MOTOR COMPANY	28	Broj vozila	1475
10	Društvo proz. vozila	KOREJA	29	Klasifikacija	NE
11	Ujz. oznaka	2007	30	prethod. broj	25/50 R 17
12	Datum prve registracije	05.07.2007	31	Broj oznaka	25/50 R 17
13	Broj oznaka za identifikaciju	5	32	Vredn. guma	25/50 R 17
14	Broj oznaka za identifikaciju	557	33	Vrsta motora	DIEZELNA HIDEALICNA/ESP
15	Broj oznaka za identifikaciju	1473	34	Kula	NE
16	Dozvoljena nosivost	1473	35	Vrsta	NE
17	Masa praznog vozila	203			
18	Najveća masa	203			
19	Maksimal. iznosa	203			

IME: \_\_\_\_\_  
 PREZIME: \_\_\_\_\_  
 OIB: \_\_\_\_\_  
 PREBIVALIŠTE (ADRESA): \_\_\_\_\_  
 NAPOMENA:

78374990082  
 OIB: DOBRIŠE, CESARICA 5  
 SUDIŠTE: ADRESA: ČAKOVEC  
 Napomena:

*Karakteristike, opis stanja i procijenjena vrijednost vozila*

Marka i tip vozila:	<b>HYUNDAI SONATA 2.0 GLS</b>		
Šifra vozila:	V - 3	Broj šasijske:	KMHEU41BP7A382670
Proizvođač:	HYUNDAI	Zemlja porijekla:	KOREJA
Datum prve registracije:	04.07.2007.	Godina proizvodnje:	2007.
Vrsta motora:	OTTO	Obujam motora cm <sup>3</sup> :	1998
Snaga u KW:	106	Boja vozila:	Srebrna - s efektom
Prijeđeno kilometara:	341.479	Oblik karoserije:	Zatvoreni
Registracija:	ČK855EE	Registrirano do:	06.07.2016.
Opis stanja vozila:	Ispravan, potreban veliki servis		
Procijenjena vrijednost u kn:	<b>35.000 kn</b>		

*Snimci vozila*

Prometna dozvola

**REPUBLIKA HRVATSKA**  
**HR**  
**PROMETNA DOZVOLA**  
**CERTIFICAT D'IMMATRICULATION**  
 Registariska oznaka: **0656822**

Datum registracije: **11.09.2012**  
 Dozvolu izdao: **PU-MEDIMURSKA**  
 Dana: **11.09.2012**  
 Br.: **0656822** (fotokopija službene osobe)

**PROJEVA ADRESE-MURSKO SREDSKO RODARSKA 1**

30 19745/12 **0656822**

Podaci o tehničkom pregledu i valjanosti prometne dozvole:

Datum TP: <b>17.07.2013.</b>	M.P.
Dozvola vrijedi do: <b>03.07.2014.</b>	M.P.
Datum TP: <b>06.07.2015.</b>	M.P.
Dozvola vrijedi do: <b>06.07.2016.</b>	M.P.
Datum TP: <b>04.07.2014.</b>	M.P.
Dozvola vrijedi do: <b>03.07.2015.</b>	M.P.
Datum TP: <b>03.07.2013.</b>	M.P.
Dozvola vrijedi do: <b>03.07.2014.</b>	M.P.
Datum TP: <b>04.07.2014.</b>	M.P.
Dozvola vrijedi do: <b>03.07.2015.</b>	M.P.
Datum TP: <b>03.07.2013.</b>	M.P.
Dozvola vrijedi do: <b>03.07.2014.</b>	M.P.
Datum TP: <b>04.07.2014.</b>	M.P.
Dozvola vrijedi do: <b>03.07.2015.</b>	M.P.
Datum TP: <b>03.07.2013.</b>	M.P.
Dozvola vrijedi do: <b>03.07.2014.</b>	M.P.

**0656822**

**MI - ČESKI AUTOMOBILI**

**STAVRAJ**

**SOCIJALNA**

**2.0 CJS**

**SREBNA - S. EFFICIENT**

**KMHU418DZ3P 2670**

**ZATVORENI**

**STAVRAJ MOTOR COMPANY**

**KOVALJA**

**3007**

**04.07.2007**

**15**

**1473**

**557**

**2030**

**0656822**

**TEAM D.D.**

**78374900PC**

**DOBROŠE, CESARIĆA 5**

**ČAKOVEC**

**0656822**

1	Vrsta vozila	20	prednja	sednje
2	Marka vozila	21	prednja	sednje
3	Tip motora	22	od toga poop	1
4	Model vozila	23	od toga poop	1
5	Boja vozila	24	Sigurnost motora	1106
6	Broj laspe	25	Rast. obujam motora u cm	1.998
7	OSK	26	dužina valja	4800
8	OSK	27	deblina valja	1.475
9	OSK	28	Količina	4
10	OSK	29	prednja	225/50 R 17
11	OSK	30	sednje	225/50 R 17
12	OSK	31	strabno	225/50 R 17
13	OSK	32	Maximal. brzina	1473
14	OSK	33	Maximal. brzina	2030
15	OSK	34	Kulisa	NE
16	OSK	35	Vilo	NE

*Karakteristike, opis stanja i procijenjena vrijednost vozila*

Marka i tip vozila:	<b>RENAULT CLIO THALIA 1.4RN</b>		
Šifra vozila:	V - 5	Broj šasije:	VF1LB030524626452
Proizvođač:	RENAULT	Zemlja porijekla:	FRANCUSKA
Datum prve registracije:	10.08.2001.	Godina proizvodnje:	2001.
Vrsta motora:	OTTO	Obujam motora cm <sup>3</sup> :	1390
Snaga u KW:	55	Boja vozila:	Crvena
Prijeđeno kilometara:	323125	Oblik karoserije:	Zatvoreni
Registracija:	ČK763CH	Registrirano do:	04.08.2016.
Opis stanja vozila:	Ispravan, potreban veliki servis i popravak limarije		
Procijenjena vrijednost u kn:	<b>5.200 kn</b>		

*Snimci vozila*

Prometna dozvola

REPUBLICA HRVATSKA



**PROMETNA DOZVOLA**  
**CERTIFICAT D'IMMATRICULATION**

Registarska oznaka  
 ČK763CH

Datum registracije 11.08.2009  
 Dozvolu izdao

PU MEĐIMURSKA  
 Dana 11.08.2008

Br. 2662714

M.P. 2662714  
 (potpis službene osobe)

---

REPUBLIQUE DE CROATIE

**PROMETNA DOZVOLA**  
**CERTIFICAT D'IMMATRICULATION**

Registarska oznaka  
 ČK763CH

Datum de înregistrare 11.08.2009  
 Dozvola emisă de

PU MEĐIMURSKA  
 Data 11.08.2008

Br. 2662714

M.P. 2662714  
 (semnatura oficială)

Napomena

PROJEKAT PROMETNE DOZVOLE

Datum TP: 11.08.2008.  
 Dozvola vrijedi do: 11.08.2009.  
 Datum TP: 10.08.2010.  
 Dozvola vrijedi do: 10.08.2011.  
 Datum TP: 17.08.2010.  
 Dozvola vrijedi do: 10.08.2012.  
 Datum TP: 10.08.2012.  
 Dozvola vrijedi do: 17.08.2013.  
 Datum TP: 10.08.2013.  
 Dozvola vrijedi do: 10.08.2014.  
 Datum TP: 10.08.2014.  
 Dozvola vrijedi do: 10.08.2015.  
 Datum TP: 10.08.2015.  
 Dozvola vrijedi do: 04.08.2016.

M.P. 2662714

---

PROJEKAT PROMETNE DOZVOLE

Datum TP: 11.08.2008.  
 Dozvola vrijedi do: 11.08.2009.  
 Datum TP: 10.08.2010.  
 Dozvola vrijedi do: 10.08.2011.  
 Datum TP: 17.08.2010.  
 Dozvola vrijedi do: 10.08.2012.  
 Datum TP: 10.08.2012.  
 Dozvola vrijedi do: 17.08.2013.  
 Datum TP: 10.08.2013.  
 Dozvola vrijedi do: 10.08.2014.  
 Datum TP: 10.08.2014.  
 Dozvola vrijedi do: 10.08.2015.  
 Datum TP: 10.08.2015.  
 Dozvola vrijedi do: 04.08.2016.

M.P. 2662714

PODACI O VLASNIKU VOZILA

MI - OSOBNI AUTOMOBIL

1. Vrsta vozila	MI - OSOBNI AUTOMOBIL	1. Oznaka	MI
2. Marka vozila	RENAULT	2. Oznaka kod države	1
3. Tip vozila	CLIO	3. Broj motora	2
4. Model vozila	1.4 RN THALIA	4. Vrsta motora	OTTO - REG-KAT - EURO-III
5. Boja vozila	CRVENA	5. Snaga motora u kW	55
6. Broj šasije	VF1LB030524626452	6. Rad obujam motora u cm <sup>3</sup>	1390
7. Oznaka izdatice	ZATVORENI	7. Dužina valjaka	4150
8. Oznaka napajanja	-	8. Širina valjaka	1417
9. Proizvođač	RENAULT	9. Kolica broj	4
10. Oznaka proizvođača	FRANCUSKA	10. Broj prethodnih vozila	175/65 R 14 82T
11. Godina proizvodnje	2001	11. Godina prvog registracije	10.08.2001
12. Godina proizvodnje vozila	5	12. Mjesta za sjednje	0
13. Godina proizvodnje vozila	480	13. Masa praznog vozila	940
14. Godina proizvodnje vozila	1420	14. Maksimalna masa	170
15. Godina proizvodnje vozila	0	15. Maksimalna brzina	170
16. Godina proizvodnje vozila	0	16. Maksimalna brzina	170
17. Godina proizvodnje vozila	0	17. Maksimalna brzina	170
18. Godina proizvodnje vozila	0	18. Maksimalna brzina	170

19. Godina proizvodnje vozila	0	19. Maksimalna brzina	170
20. Godina proizvodnje vozila	0	20. Maksimalna brzina	170
21. Godina proizvodnje vozila	0	21. Maksimalna brzina	170
22. Godina proizvodnje vozila	0	22. Maksimalna brzina	170
23. Godina proizvodnje vozila	0	23. Maksimalna brzina	170
24. Godina proizvodnje vozila	0	24. Maksimalna brzina	170
25. Godina proizvodnje vozila	0	25. Maksimalna brzina	170
26. Godina proizvodnje vozila	0	26. Maksimalna brzina	170
27. Godina proizvodnje vozila	0	27. Maksimalna brzina	170
28. Godina proizvodnje vozila	0	28. Maksimalna brzina	170
29. Godina proizvodnje vozila	0	29. Maksimalna brzina	170
30. Godina proizvodnje vozila	0	30. Maksimalna brzina	170
31. Godina proizvodnje vozila	0	31. Maksimalna brzina	170
32. Godina proizvodnje vozila	0	32. Maksimalna brzina	170
33. Godina proizvodnje vozila	0	33. Maksimalna brzina	170
34. Godina proizvodnje vozila	0	34. Maksimalna brzina	170
35. Godina proizvodnje vozila	0	35. Maksimalna brzina	170

TEAM D.D.  
 43760391  
 MR. JOSEPIĆ CESARIĆA 5  
 10000 ZAGREB

*Karakteristike, opis stanja i procijenjena vrijednost vozila*

Marka i tip vozila:	<b>TOYOTA COROLLA 1.8 VERSO</b>		
Šifra vozila:	V- 6	Broj šasijske:	NMTER16R20R035805
Proizvođač:	TOYOTA	Zemlja porijekla:	TURSKA
Datum prve registracije:	10.06.2005.	Godina proizvodnje:	2004.
Vrsta motora:	OTTO	Obujam motora cm <sup>3</sup> :	1794
Snaga u KW:	99	Boja vozila:	Siva - s efektom
Prijeđeno kilometara:	413574	Oblik karoserije:	Zatvoreni
Registracija:	/	Registrirano do:	/
Opis stanja vozila:	Neispravan - nije u voznom stanju, potreban popravak mjenjača i getribe, neregistriran		
Procijenjena vrijednost u kn:	<b>21.000 kn</b>		

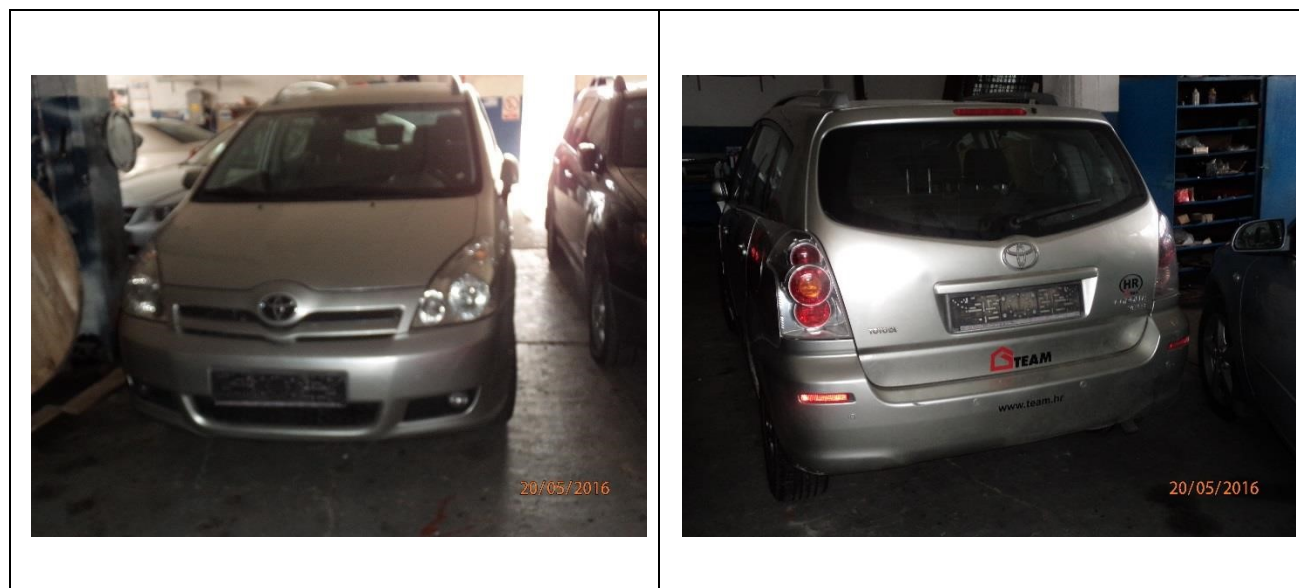
*Snimci vozila*

Prometna dozvola

REPUBLIKA HRVATSKA

**HR**

**PROMETNA DOZVOLA**  
CERTIFICAT D'IMMATRICULATION

Registarska oznaka  
CK663DL

Datum registracije 26.08.2010  
Dozvolu izdao  
PU MEĐIMURSKA  
Dana 26.08.2010  
Br. M.P. 1692045

Napomena  
ADRESA/MURSKO SREDIŠĆE, RUDARSKA 11  
VOZILO ODJAVLJENO ZA  
REG. TABLICE  
SU NISU VRAĆENE  
Čakovec, 16.05.2016

30 13065/10 1692045

17.05.2011.	02.05.2011.
31.05.2011.	31.05.2012.
29.05.2012.	07.06.2013.
31.05.2013.	08.06.2015.
09.06.2014.	31.05.2016.

Datum TP: M.P. 1692045  
Dozvola vrijedi do:

Datum TP: M.P. 1692045  
Dozvola vrijedi do:

Datum TP: M.P. 1692045  
Dozvola vrijedi do:

MI - OSOBNI AUTOMOBIL

TOYOTA

COROLLA

1.8 VERSO

SIVA - S EFEKTOM

NMTER16R20R035805

1692045

TOYOTA MOTOR CORPORATION

TURSKA

2004

10.06.2005

7

1430

605

2035

185

TEAM D.D.

7837499082

DOBRIŠE CESARIĆA 5

ČAKOVEC

1692045

1	Vrsta vozila	MI - OSOBNI AUTOMOBIL	20	prednja arazija	
2	Marka vozila	TOYOTA	21	Broj oznaka	2
3	Tip vozila	COROLLA	22	Od toga pop. osobina	1
4	Model vozila	1.8 VERSO	23	Vrsta motora	OTTO - REG-KAT - EURO III
5	Boja vozila	SIVA - S EFEKTOM	24	Snaga mot. u Kw	99
6	Broj lasje	NMTER16R20R035805	25	Broj otin	6000
7	Opis inozemne matricine	1692045	26	Reg. obujem motora u cm <sup>3</sup>	1794
8	Oznaka matricine		27	dužina vozila	4360
9	Priznobač	TOYOTA MOTOR CORPORATION	28	širina vozila	1620
10	Dokaz prot. vozila	TURSKA	29	Količa broj	4
11	Godina proz. vozila	2004	30	prednje prazine	205/55 R 16 91V
12	Datum proz. vozila	10.06.2005	31	stranice	
13	Mjesta za stajanje	7	32	veličina prazine	205/55 R 16 91V
14	Mjesta za stajanje	14	33	Vrsta kočnica	DVOKOČENA HIDRAULIČNA+ABS
15	Masa za kretanje	1430	34	Klasi	NE
16	Dopuštena nosivost	605	35	Vrlo	NE
17	Masa praz. vozila	1430			
18	Najveća dop. masa	2035			
19	Maksimal. brzina	185			

Napomena:  
13-5-2 IZRAĐIVA S JEDNILA.



*Karakteristike, opis stanja i procijenjena vrijednost vozila*

Marka i tip vozila:	<b>ŠKODA OCTAVIA AMBIENTE 1.4</b>		
Šifra vozila:	V - 8	Broj šasije:	TMBCC21Z962135441
Proizvođač:		Zemlja porijekla:	ČEŠKA
Datum prve registracije:	21.07.2005.	Godina proizvodnje:	2005.
Vrsta motora:	OTTO	Obujam motora cm <sup>3</sup> :	1390
Snaga u KW:	55	Boja vozila:	Zlatna - s efektom
Prijedeno kilometara:	259757	Oblik karoserije:	Zatvoreni
Registracija:	/	Registrirano do:	/
Opis stanja vozila:	Ispravan, potreban veliki servis, neregistrirano		
Procijenjena vrijednost u kn:	<b>17.300 kn</b>		

*Snimci vozila*



Republika Hrvatska  
**HR**  
Europska unija

PROMETNA DOZVOLO

A **OK233DN**  
I 15.04.2008.

C.1.1 TEAM D.D.  
C.1.2  
C.1.3 RUDARSKA 1, MURSKO  
C.4 SREDIŠĆE  
A - VLASNIK  
(1) 78374990082

Dozvolu izdao: PU MEDIMURSKA  
14.07.2015.  
(pojam službene oznabe)  
**11077315**

Uz pomoć potpisnika koji je potpisao ovaj dokument, odgovoran je za potpisivanje (Priloga do uzdatosti) (Ovlaštenje za potpisivanje) /  
Auftraggeber der Fahrzeuge, die durch diesen Dokument unterschrieben sind, ist für die Unterzeichnung (Prüfung der Gültigkeit) (Mandat zum Unterschreiben) (Zustimmung zu unterschreiben) /  
Republika Hrvatska / Croatia / Republika Kroatija / Serbien / Republika Srpska / Republika Poljska / Republika Rumunija /  
Slovenija / Republika Slovenija / Republika Slovenija / Republika Slovenija / Republika Slovenija / Republika Slovenija / Republika Slovenija / Republika Slovenija /  
Slovenija / Republika Slovenija / Republika Slovenija / Republika Slovenija / Republika Slovenija / Republika Slovenija / Republika Slovenija / Republika Slovenija /  
Slovenija / Republika Slovenija / Republika Slovenija / Republika Slovenija / Republika Slovenija / Republika Slovenija / Republika Slovenija / Republika Slovenija /

**VOZILO ODJAVLJENO ZA  
SU. NISU VRACENE.  
Črtavec, 10.05.2016**

D.2 varijante/izvedbe  
**11077315**

Dopuna kazala:

H. PODACI O VAZENJU PROMETNE DOZVOLE

1. Datum ovjere: 14.07.2015. M.P.	2. Datum ovjere:
3. Datum ovjere: 14.07.2016. M.P.	4. Datum ovjere: M.P.
5. Datum ovjere: M.P.	6. Datum ovjere: M.P.
7. Datum ovjere: M.P.	8. Datum ovjere: M.P.

8XJ 25763/15  
**11077315**

Kazalo:

- A Registrirane oznake vozila
- B U prometu od vozila
- C.1-C.4 Podaci o motornom vozilu
- D.1 D.2 D.3 D.4 D.5 D.6 D.7 D.8 D.9 D.10 D.11 D.12 D.13 D.14 D.15
- E Ime i prezime vlasnika vozila
- F.1 F.2 F.3 F.4 F.5 F.6 F.7 F.8 F.9 F.10 F.11 F.12 F.13 F.14 F.15
- G Broj vozila
- H Oznake i oznake vozila
- I Oznake i oznake vozila
- J Oznake i oznake vozila
- K Oznake i oznake vozila
- L Oznake i oznake vozila
- M Oznake i oznake vozila
- N Oznake i oznake vozila
- O Oznake i oznake vozila
- P.1 P.2 P.3 P.4 P.5 P.6 P.7 P.8 P.9 P.10 P.11 P.12 P.13 P.14 P.15
- Q Oznake i oznake vozila
- R Oznake i oznake vozila
- S Oznake i oznake vozila
- T Oznake i oznake vozila
- U Oznake i oznake vozila
- V Oznake i oznake vozila
- W Oznake i oznake vozila
- X Oznake i oznake vozila
- Y Oznake i oznake vozila
- Z Oznake i oznake vozila
- AA Oznake i oznake vozila
- AB Oznake i oznake vozila
- AC Oznake i oznake vozila
- AD Oznake i oznake vozila
- AE Oznake i oznake vozila
- AF Oznake i oznake vozila
- AG Oznake i oznake vozila
- AH Oznake i oznake vozila
- AI Oznake i oznake vozila
- AJ Oznake i oznake vozila
- AK Oznake i oznake vozila
- AL Oznake i oznake vozila
- AM Oznake i oznake vozila
- AN Oznake i oznake vozila
- AO Oznake i oznake vozila
- AP Oznake i oznake vozila
- AQ Oznake i oznake vozila
- AR Oznake i oznake vozila
- AS Oznake i oznake vozila
- AT Oznake i oznake vozila
- AU Oznake i oznake vozila
- AV Oznake i oznake vozila
- AW Oznake i oznake vozila
- AX Oznake i oznake vozila
- AY Oznake i oznake vozila
- AZ Oznake i oznake vozila
- BA Oznake i oznake vozila
- BB Oznake i oznake vozila
- BC Oznake i oznake vozila
- BD Oznake i oznake vozila
- BE Oznake i oznake vozila
- BF Oznake i oznake vozila
- BG Oznake i oznake vozila
- BH Oznake i oznake vozila
- BI Oznake i oznake vozila
- BJ Oznake i oznake vozila
- BK Oznake i oznake vozila
- BL Oznake i oznake vozila
- BM Oznake i oznake vozila
- BN Oznake i oznake vozila
- BO Oznake i oznake vozila
- BP Oznake i oznake vozila
- BQ Oznake i oznake vozila
- BR Oznake i oznake vozila
- BS Oznake i oznake vozila
- BT Oznake i oznake vozila
- BU Oznake i oznake vozila
- BV Oznake i oznake vozila
- BW Oznake i oznake vozila
- BX Oznake i oznake vozila
- BY Oznake i oznake vozila
- BZ Oznake i oznake vozila
- CA Oznake i oznake vozila
- CB Oznake i oznake vozila
- CC Oznake i oznake vozila
- CD Oznake i oznake vozila
- CE Oznake i oznake vozila
- CF Oznake i oznake vozila
- CG Oznake i oznake vozila
- CH Oznake i oznake vozila
- CI Oznake i oznake vozila
- CJ Oznake i oznake vozila
- CK Oznake i oznake vozila
- CL Oznake i oznake vozila
- CM Oznake i oznake vozila
- CN Oznake i oznake vozila
- CO Oznake i oznake vozila
- CP Oznake i oznake vozila
- CQ Oznake i oznake vozila
- CR Oznake i oznake vozila
- CS Oznake i oznake vozila
- CT Oznake i oznake vozila
- CU Oznake i oznake vozila
- CV Oznake i oznake vozila
- CW Oznake i oznake vozila
- CX Oznake i oznake vozila
- CY Oznake i oznake vozila
- CZ Oznake i oznake vozila
- DA Oznake i oznake vozila
- DB Oznake i oznake vozila
- DC Oznake i oznake vozila
- DD Oznake i oznake vozila
- DE Oznake i oznake vozila
- DF Oznake i oznake vozila
- DG Oznake i oznake vozila
- DH Oznake i oznake vozila
- DI Oznake i oznake vozila
- DJ Oznake i oznake vozila
- DK Oznake i oznake vozila
- DL Oznake i oznake vozila
- DM Oznake i oznake vozila
- DN Oznake i oznake vozila
- DO Oznake i oznake vozila
- DP Oznake i oznake vozila
- DQ Oznake i oznake vozila
- DR Oznake i oznake vozila
- DS Oznake i oznake vozila
- DT Oznake i oznake vozila
- DU Oznake i oznake vozila
- DV Oznake i oznake vozila
- DW Oznake i oznake vozila
- DX Oznake i oznake vozila
- DY Oznake i oznake vozila
- DZ Oznake i oznake vozila
- EA Oznake i oznake vozila
- EB Oznake i oznake vozila
- EC Oznake i oznake vozila
- ED Oznake i oznake vozila
- EE Oznake i oznake vozila
- EF Oznake i oznake vozila
- EG Oznake i oznake vozila
- EH Oznake i oznake vozila
- EI Oznake i oznake vozila
- EJ Oznake i oznake vozila
- EK Oznake i oznake vozila
- EL Oznake i oznake vozila
- EM Oznake i oznake vozila
- EN Oznake i oznake vozila
- EO Oznake i oznake vozila
- EP Oznake i oznake vozila
- EQ Oznake i oznake vozila
- ER Oznake i oznake vozila
- ES Oznake i oznake vozila
- ET Oznake i oznake vozila
- EU Oznake i oznake vozila
- EV Oznake i oznake vozila
- EW Oznake i oznake vozila
- EX Oznake i oznake vozila
- EY Oznake i oznake vozila
- EZ Oznake i oznake vozila
- FA Oznake i oznake vozila
- FB Oznake i oznake vozila
- FC Oznake i oznake vozila
- FD Oznake i oznake vozila
- FE Oznake i oznake vozila
- FF Oznake i oznake vozila
- FG Oznake i oznake vozila
- FH Oznake i oznake vozila
- FI Oznake i oznake vozila
- FJ Oznake i oznake vozila
- FK Oznake i oznake vozila
- FL Oznake i oznake vozila
- FM Oznake i oznake vozila
- FN Oznake i oznake vozila
- FO Oznake i oznake vozila
- FP Oznake i oznake vozila
- FQ Oznake i oznake vozila
- FR Oznake i oznake vozila
- FS Oznake i oznake vozila
- FT Oznake i oznake vozila
- FU Oznake i oznake vozila
- FV Oznake i oznake vozila
- FW Oznake i oznake vozila
- FX Oznake i oznake vozila
- FY Oznake i oznake vozila
- FZ Oznake i oznake vozila
- GA Oznake i oznake vozila
- GB Oznake i oznake vozila
- GC Oznake i oznake vozila
- GD Oznake i oznake vozila
- GE Oznake i oznake vozila
- GF Oznake i oznake vozila
- GG Oznake i oznake vozila
- GH Oznake i oznake vozila
- GI Oznake i oznake vozila
- GJ Oznake i oznake vozila
- GK Oznake i oznake vozila
- GL Oznake i oznake vozila
- GM Oznake i oznake vozila
- GN Oznake i oznake vozila
- GO Oznake i oznake vozila
- GP Oznake i oznake vozila
- GQ Oznake i oznake vozila
- GR Oznake i oznake vozila
- GS Oznake i oznake vozila
- GT Oznake i oznake vozila
- GU Oznake i oznake vozila
- GV Oznake i oznake vozila
- GW Oznake i oznake vozila
- GX Oznake i oznake vozila
- GY Oznake i oznake vozila
- GA Oznake i oznake vozila
- GB Oznake i oznake vozila
- GC Oznake i oznake vozila
- GD Oznake i oznake vozila
- GE Oznake i oznake vozila
- GF Oznake i oznake vozila
- GG Oznake i oznake vozila
- GH Oznake i oznake vozila
- GI Oznake i oznake vozila
- GJ Oznake i oznake vozila
- GK Oznake i oznake vozila
- GL Oznake i oznake vozila
- GM Oznake i oznake vozila
- GN Oznake i oznake vozila
- GO Oznake i oznake vozila
- GP Oznake i oznake vozila
- GQ Oznake i oznake vozila
- GR Oznake i oznake vozila
- GS Oznake i oznake vozila
- GT Oznake i oznake vozila
- GU Oznake i oznake vozila
- GV Oznake i oznake vozila
- GW Oznake i oznake vozila
- GX Oznake i oznake vozila
- GY Oznake i oznake vozila
- GA Oznake i oznake vozila
- GB Oznake i oznake vozila
- GC Oznake i oznake vozila
- GD Oznake i oznake vozila
- GE Oznake i oznake vozila
- GF Oznake i oznake vozila
- GG Oznake i oznake vozila
- GH Oznake i oznake vozila
- GI Oznake i oznake vozila
- GJ Oznake i oznake vozila
- GK Oznake i oznake vozila
- GL Oznake i oznake vozila
- GM Oznake i oznake vozila
- GN Oznake i oznake vozila
- GO Oznake i oznake vozila
- GP Oznake i oznake vozila
- GQ Oznake i oznake vozila
- GR Oznake i oznake vozila
- GS Oznake i oznake vozila
- GT Oznake i oznake vozila
- GU Oznake i oznake vozila
- GV Oznake i oznake vozila
- GW Oznake i oznake vozila
- GX Oznake i oznake vozila
- GY Oznake i oznake vozila
- GA Oznake i oznake vozila
- GB Oznake i oznake vozila
- GC Oznake i oznake vozila
- GD Oznake i oznake vozila
- GE Oznake i oznake vozila
- GF Oznake i oznake vozila
- GG Oznake i oznake vozila
- GH Oznake i oznake vozila
- GI Oznake i oznake vozila
- GJ Oznake i oznake vozila
- GK Oznake i oznake vozila
- GL Oznake i oznake vozila
- GM Oznake i oznake vozila
- GN Oznake i oznake vozila
- GO Oznake i oznake vozila
- GP Oznake i oznake vozila
- GQ Oznake i oznake vozila
- GR Oznake i oznake vozila
- GS Oznake i oznake vozila
- GT Oznake i oznake vozila
- GU Oznake i oznake vozila
- GV Oznake i oznake vozila
- GW Oznake i oznake vozila
- GX Oznake i oznake vozila
- GY Oznake i oznake vozila
- GA Oznake i oznake vozila
- GB Oznake i oznake vozila
- GC Oznake i oznake vozila
- GD Oznake i oznake vozila
- GE Oznake i oznake vozila
- GF Oznake i oznake vozila
- GG Oznake i oznake vozila
- GH Oznake i oznake vozila
- GI Oznake i oznake vozila
- GJ Oznake i oznake vozila
- GK Oznake i oznake vozila
- GL Oznake i oznake vozila
- GM Oznake i oznake vozila
- GN Oznake i oznake vozila
- GO Oznake i oznake vozila
- GP Oznake i oznake vozila
- GQ Oznake i oznake vozila
- GR Oznake i oznake vozila
- GS Oznake i oznake vozila
- GT Oznake i oznake vozila
- GU Oznake i oznake vozila
- GV Oznake i oznake vozila
- GW Oznake i oznake vozila
- GX Oznake i oznake vozila
- GY Oznake i oznake vozila

**11077315**

*Karakteristike, opis stanja i  
procijenjena vrijednost vozila*

Sadržaj	Utovarivač	Rovokopačka ruka
Marka i tip stroja:	Bobcat 753, serijski broj: 516220651	Rovokopačka ruka 725S - za Bobcat 753
Inventarni broj:	1867	81868
Godina proizvodnje:	2002.	2002.
Opis stanja:	U korištenju	U korištenju
Procijenjena vrijednost:	<b>18.000 kn</b>	<b>7.000 kn</b>

*Snimci radnog stroja i  
rovokopačke ruke*

